Ciclo di webinar sull'uso consapevole del digitale per docenti di scuola secondaria non esperti

La Regione Piemonte, in collaborazione con CSI Piemonte, propone un **ciclo di webinar** sui temi delle **sostenibilità digitale**, dell'**intelligenza artificiale** e della **cyber sicurezza**.

Marzo-Maggio 2026

1° ciclo di webinar sulla sostenibilità digitale

A cura dell'Associazione Sloweb (durata 90')



Elementi di digital detox e autodifesa, l'uso delle e-mail, di foto e video, l'uso sostenibile dello smartphone.
A cura di Pietro Jarre e Gianni Garbarini
Mercoledì 25 mar 2026 ore 15.30-17.00

Per iscriverti gratuitamente clicca qui



Device, hardware: consumo energetico e di materie prime; come conoscerli, come ridurli.
A cura di Mizzi Filippi
Mercoledì 22 apr 2026 ore 15.30-17.00

Per iscriverti gratuitamente clicca qui

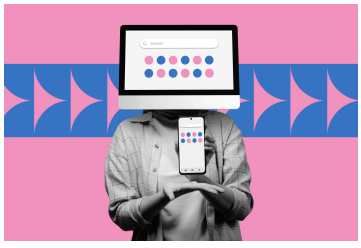

Siti web: consumo energetico, come conoscerlo, come ridurlo; User experience come renderla più sostenibile.
A cura di Nicola Bonotto
Mercoledì 13 mag 2026, ore 15.30-17.00

Per iscriverti gratuitamente clicca qui

Ottobre-Novembre 2026

2° ciclo di webinar sull'intelligenza artificiale e la cybersecurity

A cura di CSI Piemonte (durata 120')



L'AI sembra magia o è un grande inganno? Cosa è l'AI, i criteri di scelta sulla base del diritto e dell'etica, le precauzioni e i mezzi, le fonti e i riferimenti.

A cura di Laura Garbati

Mercoledì 21 ott 2026 ore 15.00-17.00

Per iscriverti gratuitamente clicca qui



Cybersicurezza per le scuole: il concetto di cybersecurity, i rischi più comuni e le principali tecniche di attacco, le misure preventive e i comportamenti quotidiani, l'uso responsabile dei dispositivi mobili, l'aggiornamento continuo e la promozione della cultura della sicurezza informatica.

A cura di Enzo Veiluva

Mercoledì 18 nov 2026 ore 15.00-17.00

Per iscriverti gratuitamente clicca qui

La partecipazione ai webinar è gratuita ed è possibile iscriversi ad ogni evento fino a due giorni prima del suo inizio. **Tutti gli iscritti riceveranno la mail con il link di partecipazione il giorno precedente** all'effettiva erogazione.

Per ogni singolo webinar, **la durata di fruizione minima** (**70'** per i webinar che durano 90' e **90'** per quelli che durano 120') **permette di ottenere un attestato di partecipazione.**

Nei giorni seguenti l'erogazione di ciascun webinar, coloro che avranno partecipato rispettando i criteri definiti, riceveranno una mail con le informazioni per ottenere l'attestato di partecipazione.

Per ulteriori informazioni o la cancellazione della propria iscrizione scrivere a segreteria.dcampus@csi.it